

ISTITUTO COMPRENSIVO STATALE - "ALESSANDRO AMARELLI"-ROSSANO  
Prot. 0006266 del 19/10/2021  
07 (Uscita)

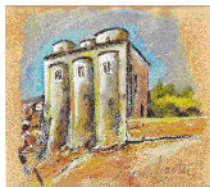

chiesa di San Marco  
(metà dell'XI secolo)

**ISTITUTO COMPRENSIVO A.AMARELLI**  
**VIA GRAN SASSO n. 16 - 87064 CORIGLIANO ROSSANO**

**TEL.0983/512197 - FAX 0983/291007**

**csic8aq00b@pec.istruzione.it**

Sito Web: <http://www.icamarellirossano.edu.it> – e-mail [CSIC8AQ00B@istruzione.it](mailto:CSIC8AQ00B@istruzione.it)



AI DOCENTI CURRICULARI  
AI DOCENTI DI SOSTEGNO  
AI DOCENTI DI POTENZIAMENTO  
ALLE FUNZIONI STRUMENTALI  
-SEDE-  
AL DSGA  
ALL'ALBO DELLA SCUOLA  
AL SITO WEB DELLA SCUOLA

## **CIRCOLARE N. 13**

- ANNO SCOLASTICO 2021 /2022 -

**OGGETTO : COMPILAZIONE E CONSEGNA PROGRAMMAZIONI /PROGETTAZIONI, PIANI DI LAVORO.**

Ai docenti in indirizzo si comunica che i modelli per la programmazione di scuola dell'infanzia , primaria e secondaria e gli strumenti di valutazione sono disponibili sul sito web nella sezione "*moduli personale scolastico*". Essi dovranno essere inviati in formato digitale all'indirizzo di posta elettronica del nostro istituto [csic8aq00b@istruzione.it](mailto:csic8aq00b@istruzione.it) entro e non oltre **SABATO 30 ottobre 2021** ed inseriti nell'apposita sezione del registro elettronico. I piani di lavoro delle Funzioni Strumentali , le Progettazioni per l'eventuale utilizzo delle ore di compresenza in presenza di alunni BES in accordo con le famiglie, le attività di potenziamento e la materia alternativa alla Religione cattolica andranno consegnate entro e non oltre **il 30 ottobre 2021** .

Tutta la Progettazione inerente gli alunni DVA e DSA andrà consegnata invece entro **il 30 novembre 2021**.



**H. DIRIGENTE SCOLASTICO**  
**Prof.ssa Piziana Gerbino**